

物理治療 學系 學生實習適應困難之輔導轉介流程

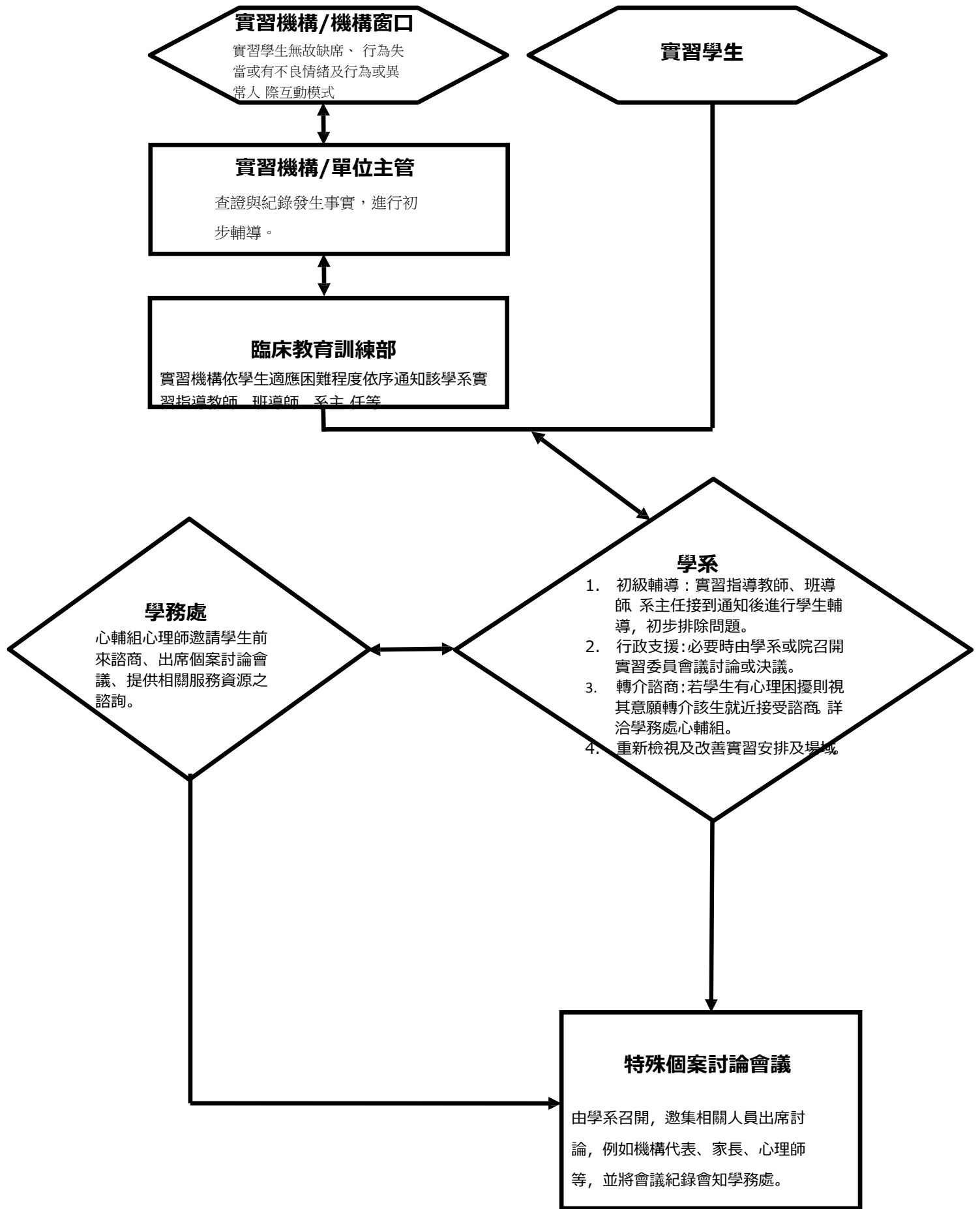

學生實習相關聯絡人

類別		職稱	聯絡人姓名	公務電話
學系	日間	系主任	王慧儀	2667
		實習負責教師	蕭世芬	2670
		班導師	呂怡靜	2670
		班導師	劉玫舫	2668
		助教	俞玉智	2210
		系行政人員	郭芃琦	2210
	夜間	校安人員		07-3220809
實習單位	花蓮慈濟醫院	梁郁莘	(03)856-1825 ext.3609	
	台大醫院	林哲玄	(02)231-23456 ext.67517	
	振興醫院	宋依玲	(02)2826-4400 ext.7706	
	三軍總醫院	賴映蓉	(02)87923311 ext.17480	
	台北榮民總醫院	賴昕怡	(02)2875-7381	
	新光醫院	胡文萍	(02)2833-2211 ext.2075	
	萬芳醫院	侯雅甄	(02)2930-7930 ext.7209	
	新店慈濟醫院	黃瑋婷	(02)6628-9779 ext.7304	
	林口長庚醫院	李英怡	(03)328-1200 ext.3741	
	桃園醫院	李敏真	(03)369-9721 ext.1127	
	台中榮民總醫院	周妙珊	(04)2359-2525	
	中山醫學大學附設醫院	張維容	(04)2473-9595 ext.34535	
	澄清醫院	林宜欣	(04)2463-2000 ext.53643	
	中國醫學大學附設醫院	姚惠茹	(04)2205-2121 ext.4608	
	彰化基督教醫院	許恒齊	(04)723-8595 ext.4363	
	大林慈濟醫院	翁淑蘭	(05)264-8000 ext.3307	
	柳營奇美醫院	徐銘穗	(06)622-6999 ext.77854	
	高雄長庚醫院	蘇翠玲	(07)731-7123 ext.6277	
	屏東基督教醫院	張瑜珊	(08)736-8686 ext.2231	
	小港醫院	劉淑涓	3481	
高醫大附院	蔡佳紋	5207		